Sempigny
Vivons notre village

FLASH INFORMATION N°10

OCTOBRE 2017

REQUALIFICATION DES BERGES DE LA VERSE

Depuis le mois de juin le quartier des Masures vit au rythme des travaux qui devraient être achevés à la fin du mois de novembre. Après avoir nettoyé le terrain bordant la Verse il s'agit de redessiner, conforter, sécuriser et revégétaliser les berges du cours d'eau qui longe le quartier des Masures.

RENOVATION DES VITRAUX DE L'EGLISE

Après la partie gauche du transept en 2016 ce sont les vitraux de la partie droite qui ont été démontés, rénovés puis remis en place par la Société Vitraux Max & Co implantée à Noyon. Une nouvelle tranche devrait être programmée en 2018

CREATION D'UNE AIRE DE JEUX

A l'aide du dossier constitué avec le cabinet AREA, des demandes de subventions ont été déposées auprès du Conseil Départemental, de la Sous Préfecture et de la Région. Il nous reste à lancer l'appel d'offre pour réaliser les travaux sur le terrain, devant le groupe scolaire, au premier semestre 2018.

RELEVES TOPOGRAPHIQUES

Les plans topo. commandés au Cabinet BL Etudes seront terminés fin novembre 2017 avec pour objectif les futurs dossiers d'aménagement de voirie rue des Masures, rue du Port, chemins de la Paturelle et du Port et rue du Château d'Eau.

POINT SUR LES FINANCES LOCALES 2017

Recettes : nous avons reçu l'accord officiel du Conseil Départemental sur la subvention de la troisième tranche de travaux du Haut Village. 52 000€ qui vont nous donner un peu de souplesse dans la préparation du budget 2018 malgré la baisse constante des dotations de l'Etat.

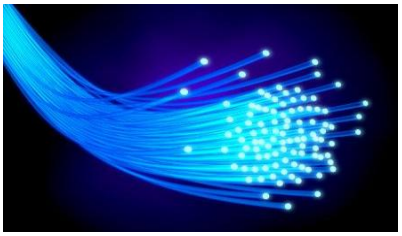

Dépenses **:** en plus du règlement du solde des factures de travaux de ce même lotissement du Haut Village (121 000€), à noter pour cet exercice 2017, notre participation au financement du Très Haut Débit (75 000€ versés cette année) et 43 000€ qui seront à payer entre 2018 et 2022.

LES RENDEZ VOUS DE VOTRE CCAS

***B*ientôt de nouveaux « surfeurs » sur internet...**
Organisés par le CCAS et le Centre Social et Culturel de Lassigny, deux ateliers d'initiation à la tablette numérique se déroulent en mairie chaque vendredi depuis début septembre.

Le samedi 14 octobre le CCAS a invité les Pinaquins âgés de 65 ans et plus au traditionnel repas annuel. Plus de soixante invités se sont retrouvés au restaurant chinois le « Palais de Noyon » pour y déjeuner et passer un agréable après midi.

La distribution des cartes cadeaux aura lieu le samedi 16 décembre. Les membres du CCAS et les bénévoles du Comité des Fêtes rendront visite aux bénéficiaires pour leur remettre ces cartes et des boites de chocolat de Noël.

Pour suivre l'actualité du village rendez vous sur le Site Internet : http://sempigny.com